



ประกาศมหาวิทยาลัยราชภัฏนครปฐม
เรื่อง รายชื่อผู้ผ่านการคัดเลือกมีสิทธิ์รายงานตัวสาขาวิชาพลศึกษา ระดับปริญญาตรี ภาคปกติ
ประจำปีการศึกษา 2569 (รอบที่ 3)

ตามประกาศมหาวิทยาลัยราชภัฏนครปฐมได้ดำเนินการคัดเลือกนักศึกษาเข้าศึกษาต่อในมหาวิทยาลัยราชภัฏนครปฐม สาขาวิชาพลศึกษา ภาคปกติ ระดับปริญญาตรี ประจำปีการศึกษา 2569 (รอบที่ 3) แล้วนั้น บัดนี้ การดำเนินการคัดเลือกได้สิ้นสุดลงแล้ว จึงประกาศรายชื่อผู้ผ่านการคัดเลือก ตามบัญชีรายชื่อแนบท้ายประกาศให้ผู้ผ่านการคัดเลือกรายงานตัวผ่านระบบออนไลน์ โดยมีขั้นตอนวิธีการดังนี้

1. การรายงานตัวสำหรับตัวจริง และตัวสำรอง

ตัวจริง รายงานตัวระหว่างวันที่ 14 - 20 พฤษภาคม 2569

ตัวสำรอง หากตัวจริงรายงานตัวไม่ครบ มหาวิทยาลัยจะเรียกรายงานตัวเพิ่มเติมภายใน วันที่ 22 พฤษภาคม 2569 รายงานตัววันที่ 25 - 29 พฤษภาคม 2569

2. วิธีการรายงานตัว

มหาวิทยาลัยกำหนดให้มีการรายงานตัวออนไลน์ ที่ เว็บไซต์รับสมัครนักศึกษา <https://reg.npru.ac.th/registrar/apphome.asp> โดยมีขั้นตอนดังนี้

2.1 เข้าสู่ระบบเว็บไซต์รับสมัครนักศึกษา

เปิดระบบ วันที่ 14 พฤษภาคม 2569 เวลา 10.00 น.

ปิดระบบ วันที่ 20 พฤษภาคม 2569 เวลา 23.00 น.

- 1) กรณียังไม่เคยเข้าใช้งานให้คลิก "ลงทะเบียนเข้าใช้ระบบ"และกรอกข้อมูลส่วนตัว
- 2) กรณีเคยเข้าใช้งานแล้วให้คลิก "เข้าสู่ระบบ" และล็อกอินเข้าสู่ระบบ หากผู้สมัครจำรหัสผ่านไม่ได้ให้คลิก "ลืมรหัสผ่าน/ขอรหัสใหม่"

2.2 เลือกเมนู "ผลการสมัคร" แล้วพิมพ์ใบลงทะเบียนคลิก"พิมพ์ใบลงทะเบียนเรียน 2569"

2.3 นำใบแจ้งการชำระเงินค่าลงทะเบียนเรียน ชำระเงินตามช่องทางที่แจ้ง ระหว่างวันที่ 14 - 20 พฤษภาคม 2569 การพิมพ์ใบชำระเงิน ให้พิมพ์วันต่อวัน คิวอาร์โค้ดจะหมดอายุตามวันที่ผู้สมัครพิมพ์ หากต้องการชำระเงินวันไหน ให้พิมพ์จากระบบในวันนั้น ตามช่วงเวลาการรายงานตัวที่มหาวิทยาลัยกำหนด สามารถชำระเงินได้ 3 รูปแบบดังนี้

- 1) ชำระแบบสแกนคิวอาร์โค้ด สามารถชำระด้วย Mobile Back ได้ทุกธนาคาร
- 2) ชำระผ่านเคาน์เตอร์เซอวิส
- 3) ชำระผ่านเคาน์เตอร์รับเงิน ณ อาคารสำนักส่งเสริมวิชาการและงานทะเบียน

ผู้ผ่านการคัดเลือกจะต้องชำระเงินค่าธรรมเนียมการศึกษาและค่าใช้จ่ายอื่น ๆ ตามประกาศแนบท้าย หากไม่ชำระตามเวลาที่กำหนดถือว่าสละสิทธิ์ในการเข้าศึกษาต่อครั้งนี้

3. มหาวิทยาลัยจะดำเนินการเรียกเก็บหลักฐานในช่วงเปิดภาคการศึกษาที่ 1/2569 โดยแจ้งข้อมูลผ่านอาจารย์ที่ปรึกษา นักศึกษาจะต้องส่งหลักฐานหลังจากเปิดภาคเรียนไปแล้วไม่เกิน 1 เดือน

4. ผู้ผ่านการคัดเลือกที่รายงานตัวเป็นนักศึกษาเรียบร้อยแล้ว **มหาวิทยาลัยไม่อนุญาตให้เปลี่ยนสาขา** เว้นแต่กรณีที่เป็นความผิดพลาดจากทางมหาวิทยาลัยเท่านั้น

5. ผู้ผ่านการคัดเลือกจะต้องสำเร็จการศึกษาก่อนวันเปิดภาคเรียนที่ 1 ประจำปีการศึกษา 2569 หากผู้ผ่านการคัดเลือกสำเร็จการศึกษาช้ากว่ากำหนด การเข้าศึกษาต่อนั้นให้ถือเป็นโมฆะ

6. หากผู้รายงานตัวมีปัญหาเรื่องการชำระเงินเพื่อรายงานตัวเข้าเป็นนักศึกษาสามารถสอบถามข้อมูลที่ไลน์โอเพนแชท <https://short.npru.ac.th/DEK69>

7. ให้ผู้สมัครติดตามข่าวสาร/สอบถามข้อมูลเพิ่มเติมได้ที่หน้าเว็บไซต์ <http://ac.npru.ac.th> , Facebook : NPRUacademic , Line : <https://bit.ly/3oaX6sh>

ประกาศ ณ วันที่ 6 พฤษภาคม พ.ศ. 2569



(ศาสตราจารย์ ดร. ปิยะ โควินท์ทวีวัฒน์)

รองอธิการบดี ปฏิบัติราชการแทน

อธิการบดีมหาวิทยาลัยราชภัฏนครปฐม

06 พ.ค. 69 เวลา 18:45:47 Non-PKI Server Sign

Signature Code : QgBFA-EEAQw-A4ADM-ARQBF



NPRU
Admission

2569

ขั้นตอนการรายงานตัวนักศึกษาใหม่

ระดับปริญญาตรี ภาคปกติ ประจำปีการศึกษา 2569 (รอบที่ 3)

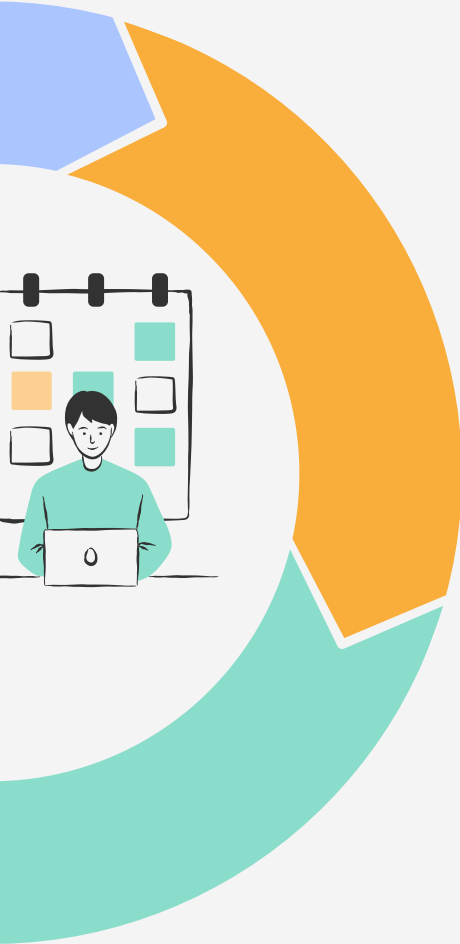

01

เข้าสู่เว็บไซต์
สมัครเรียน



02

พิมพ์เอกสาร
ชำระเงิน



03

ชำระเงิน
สแกน
คิวอาร์โค้ด



04

ตรวจสอบ
การชำระเงิน



05

รอปิด
ภาคเรียน

รายงานตัวตามช่วงเวลาที่สมัครเรียน

ขั้นตอนวิธีการสมัคร และรายงานตัวออนไลน์

2569 สสว.

สำนักส่งเสริมวิชาการและงานทะเบียน
มหาวิทยาลัยราชภัฏนครปฐม

1. เข้าสู่เว็บไซต์รับสมัครนักศึกษา

<https://reg1.npru.ac.th/registrar/apphome.asp>



2. การเข้าสู่ระบบ



2.1 กรณี **ยังไม่เคย** ใช้งาน ให้คลิก "ลงทะเบียนเข้าใช้ระบบ" และกรอกข้อมูลส่วนตัว

2.2 กรณี **เคย** ใช้งานแล้ว ให้คลิก "เข้าสู่ระบบ" และล็อกอินเข้าสู่ระบบ

หากผู้สมัครลืมรหัสผ่านให้คลิก "ลืมรหัสผ่าน/ขอรหัสใหม่" กรอกข้อมูลให้ครบระบบจะรีเซตข้อมูลและให้ใส่รหัสผ่านใหม่

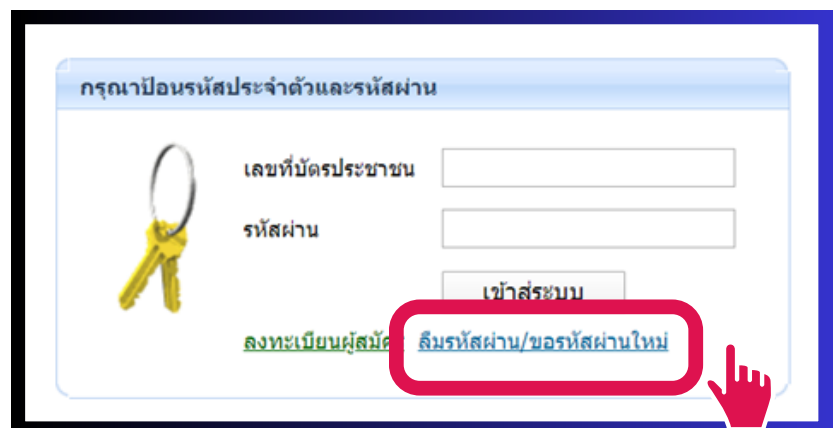

3. คลิกเมนู "ผลการสมัคร" แล้วพิมพ์ใบลงทะเบียคนที่ คลิก "พิมพ์ใบลงทะเบียน 2569"

เมนูหลัก
แก้ไขประวัติส่วนตัว
สมัครเข้าศึกษาต่อ
เปลี่ยนรหัสผ่าน
ผลการสมัคร
เสนอความคิดเห็น
ออกจากระบบ

ระบบรับสมัครนักศึกษา ผ่านเครือข่ายอินเทอร์เน็ต...

เมื่อคลิก "ผลการสมัคร" จะปรากฏข้อมูลตามหน้าจอด้านล่าง

คลิก "พิมพ์ใบลงทะเบียน 2569" โดยในเครื่องที่จะสั่งพิมพ์ต้องมีโปรแกรม PDF เพื่อดาวโหลดใบแจ้งการชำระเงินค่าธรรมเนียมตัว จึงจะสามารถอ่านไฟล์นี้ได้

ผลการสมัครเข้าศึกษา

สาขาที่เลือกเข้าศึกษา	ปี/ภาค	สถานะการสมัคร/หมายเหตุ
รหัสประจำตัว 6714444010 (ชำระค่าสมัครแล้ว)		
1. การตลาด	1/2567	<< พิมพ์ใบลงทะเบียนเรียน 2569 >>
ไม่อยู่ในช่วงทำการเปลี่ยนสาขาวิชา		

4. นำใบแจ้งการชำระเงินค่าลงทะเบียนเรียน ชำระเงินตามช่องทางต่างๆ ตามใบแจ้งการชำระเงิน ภายใน 7 วัน หรือตามวันเวลาที่แจ้งในใบชำระเงิน หากไม่ชำระตามเวลาที่กำหนดถือว่าสละสิทธิ์ในการเข้าศึกษาต่อครั้งนี้

การพิมพ์ใบชำระเงิน ให้พิมพ์วันต่อวัน QR Code หมดอายุตามวันที่ผู้สมัครพิมพ์ หากต้องการชำระเงินวันไหน ให้พิมพ์จากระบบในวันนั้น ตามช่วงเวลาการรายงานตัวที่มหาวิทยาลัยกำหนด

ชำระแบบสแกน QR Code

สามารถชำระด้วย Mobile Back ได้ทุกธนาคาร สามารถเช็คข้อมูลและพิมพ์ใบเสร็จการชำระเงินได้ที่ <https://reg.npru.ac.th/>

ชำระผ่านเคาน์เตอร์เซอร์วิส

หลังชำระเงิน 1 - 3 วันทำการ สามารถเช็คข้อมูลและพิมพ์ใบเสร็จการชำระเงินได้ที่ <https://reg.npru.ac.th>

ชำระผ่านเคาน์เตอร์รับเงิน

ณ อาคารสำนักส่งเสริมวิชาการและงานทะเบียน สามารถเช็คข้อมูลการชำระเงินได้ที่ <https://reg.npru.ac.th>

มหาวิทยาลัยราชภัฏนครปฐม (ข้างที่ 1 สำหรับนักศึกษา)
Nakhon Pathom Rajabhat University
ใบแจ้งการชำระเงินค่าลงทะเบียน/ใบเสร็จรับเงิน
Statement of Student Account

รหัสประจำตัว : 634132014 ชื่อ - สกุล : นางสาวนันทิชา ศรีสุข
คณะ : วิทยาลัยเทคโนโลยี สาขาวิชา : ชีววิทยา หลักสูตร : สาขาสาธารณสุข
เลขที่ : วิทยาลัยเทคโนโลยี สาขาวิชา : ชีววิทยา หลักสูตร : สาขาสาธารณสุข

วันที่ : 08/04/63 11:33
เลขที่อ้างอิง/Ref No. : 0103321563042374
ภาคการศึกษาที่ : 1/2563
รุ่นเรียน : 63/21

ที่ No.	รายการ Description	หน่วยกิต Credits	หมู่เรียน Section	จำนวนเงิน Amount (Bath)
1	ค่าลงทะเบียนนักศึกษาใหม่ ปี 63			1,000.00
2	ค่าธรรมเนียมการศึกษาของภาคเรียน			11,800.00
3	ค่าประกันสุขภาพ ปี 63			300.00
4	รวม			
รวม 0 หน่วยกิต				12,700.00

***** สำหรับชำระเงิน ภายในวันที่ 11 เมษายน 2563 - 23 เมษายน 2563 *****
กรุณาชำระเงินครบถ้วน และชำระค่าเงินจำนวนเงินที่ระบุ มิฉะนั้นจะถือว่ามีการชำระเงินค้างชำระ
กรุณาเก็บใบเสร็จรับเงินไว้เป็นหลักฐานการชำระเงิน
สิทธิการชำระเงินคืน กรุณาแจ้งการขอคืนเงินที่โรงเรียนวิทยาลัยเทคโนโลยี วิทยาลัยเทคโนโลยี วิทยาลัยเทคโนโลยี

วันที่รับเงิน : _____
วันที่ : _____
(ลงนามโดยเจ้าหน้าที่)

(ส่วนที่ 2 สำหรับธนาคาร)

มหาวิทยาลัยราชภัฏนครปฐม
85 ซอยถนอมราษฎร์บำรุง นครปฐม 73000

ใบแจ้งการชำระเงินค่าลงทะเบียนเรียน
(โปรดกรอกใบแจ้งการชำระเงินค่าลงทะเบียนเรียน)

ภาคการศึกษา : 1/2567 ***** สำหรับชำระเงินวันที่ 23/02/67 *****

ชื่อบัญชี : นายวันปิยะ พิพัฒน์
รหัสนักศึกษา/Student Code. (Ref.1) : 674701099
เลขที่อ้างอิง/Ref. No. (Ref.2) : 0121089467043042
ชื่อนักศึกษา/ชื่อโทรศัพท์ : _____
สำหรับธนาคาร / Bank Use Only

จำนวนเงิน 7,900.00 ผู้รับเงิน Received By
จำนวนเงินในบัญชี เด็ดเงินชำระค่าลงทะเบียนเรียน ผู้รับเงิน Authorized By



ตรวจสอบการชำระเงิน ..ค่างานตัว..



ตรวจสอบข้อมูลหลังชำระเงินไปแล้ว 3 วันทำการ



1. เข้าเว็บไซต์ <http://reg.npru.ac.th>
"ระบบสารสนเทศงานทะเบียนและวัดผล"

2. เลือกเมนู "เข้าสู่ระบบ"

ใส่รหัสประจำตัวนักศึกษา

ใส่รหัส ประจำตัวประชาชน

3. กรอกข้อมูลประวัติของตัวเองให้ถูกต้อง เสร็จแล้วกด "บันทึก"

ตรวจสอบข้อมูลก่อน
กด "บันทึก"

บันทึก

4. เลือกเมนู "การค่าใช้จ่าย/ทุน" เช็คว่านักศึกษาไม่มียอดค้างชำระ
คือรายงานตัวเรียบร้อยสมบูรณ์

เมนูหลัก
ออกจากระบบ
เปลี่ยนรหัสผ่าน
ประวัตินักศึกษา
แสดงหลักสูตร
ผลการลงทะเบียน
ตารางเรียน นศ. รายภาค
ตารางเรียน/สอน นศ.
การค่าใช้จ่าย/ทุน
ผลการศึกษา

ยินดีต้อนรับเข้าสู่ระบบบริการการศึกษา

ระบบบริการการศึกษา
ผ่านเครือข่ายอินเทอร์เน็ต

การค่าใช้จ่าย/ทุน

การค่าใช้จ่าย/ทุนการศึกษา

โปรดเลือกข้อมูลการค่าใช้จ่ายที่ต้องการแสดง

- ค่างชำระ ทั้งหมด
- ใน ปีการศึกษา

2569/1 ← กดเลข 1

วันที่-เวลา	รายการ	จำนวนเงิน	ค่างชำระ	เลขที่ใบเสร็จรับเงิน
27/01/22 06:09	1600 ค่าธรรมเนียมการศึกษาแบบเหมาจ่าย	9,600.00		BV:2565-1/10100 31/01/22
	2100 ค่าขึ้นทะเบียนนักศึกษาใหม่ ปกติ	1,000.00		BV:2565-1/10100 31/01/22
	6100 ค่าประกันของเสียหาย ปกติ	300.00		BV:2565-1/10100 31/01/22
	รวมการค่าใช้จ่าย	10,900.00		

ขั้นตอนนี้
การรายงานตัว
เสร็จสมบูรณ์

เอกสารแนบท้ายประกาศ 2

ตารางค่าธรรมเนียมการศึกษาระดับปริญญาตรีของนักศึกษาภาคปกติ ประจำปีการศึกษา 2569 (รอบที่ 3)
สมัครและชำระค่าธรรมเนียมต่างๆ ระหว่างวันที่ 20 กุมภาพันธ์ 2569 ถึง 30 เมษายน 2569

รหัสสาขาวิชา	สาขาวิชา	หลักสูตร	ค่าธรรมเนียมการศึกษา	ค่าขึ้นทะเบียนนักศึกษาใหม่	ค่าประกันของเสียหาย	ค่าทำบัตรนักศึกษา	รวมทั้งสิ้น
คณะครุศาสตร์							
1502	พลศึกษา	ค.บ.	11,400	1,000	300	100	12,800
1404	เทคโนโลยีดิจิทัลเพื่อการสื่อสาร	ศศ.บ.	11,400	1,000	300	100	12,800
คณะวิทยาศาสตร์และเทคโนโลยี							
2506	วิทยาศาสตร์ทั่วไป	ค.บ.	11,400	1,000	300	100	12,800
2507	คอมพิวเตอร์ศึกษา	ค.บ.	11,400	1,000	300	100	12,800
2508	ฟิสิกส์	ค.บ.	11,400	1,000	300	100	12,800
2509	เคมี	ค.บ.	11,400	1,000	300	100	12,800
2510	ชีววิทยา	ค.บ.	11,400	1,000	300	100	12,800
2412	จุลชีววิทยา	วท.บ.	11,400	1,000	300	100	12,800
2413	เทคโนโลยีการผลิตพืช	วท.บ.	11,400	1,000	300	100	12,800
2415	วิทยาการคอมพิวเตอร์ *	วท.บ.	11,400	1,000	300	100	12,800
2416	เคมีเวชสำอาง	วท.บ.	11,400	1,000	300	100	12,800
2417	เทคโนโลยีสารสนเทศ	วท.บ.	11,400	1,000	300	100	12,800
2418	เทคโนโลยีมัลติมีเดีย	วท.บ.	13,500	1,000	300	100	14,900
2420	เทคโนโลยีคอมพิวเตอร์ *	วท.บ.	11,400	1,000	300	100	12,800
2423	วิศวกรรมโยธา	วศ.บ.	20,000	1,000	300	100	21,400
2425	การจัดการอาหาร *	ศศ.บ.	11,400	1,000	300	100	12,800
2455	อาชีวอนามัยและความปลอดภัย	วท.บ.	20,000	1,000	300	100	21,400
2456	วิศวกรรมไฟฟ้า	วศ.บ.	18,000	1,000	300	100	19,400
2458	วิศวกรรมซอฟต์แวร์	วท.บ.	11,400	1,000	300	100	12,800
2463	เทคโนโลยีการอาหารและนวัตกรรม	วท.บ.	12,500	1,000	300	100	13,900
2465	นวัตกรรมการเกษตรและการจัดการ	วท.บ.	11,400	1,000	300	100	12,800
2474	วัสดุและอุปกรณ์การแพทย์	วท.บ.	18,000	1,000	300	100	19,400
2479	เทคโนโลยีระบบยานยนต์สมัยใหม่	วท.บ.	16,500	1,000	300	100	17,900
คณะมนุษยศาสตร์และสังคมศาสตร์							
3528	ภาษาอังกฤษ	ค.บ.	9,600	1,000	300	100	11,000
3531	ศิลปศึกษา	ค.บ.	11,400	1,000	300	100	12,800
3432	ภาษาอังกฤษธุรกิจ	ศศ.บ.	ชำระเปิดภาคเรียน	1,000	300	100	1,400
3434	การพัฒนาชุมชน	ศศ.บ.	9,600	1,000	300	100	11,000
3438	ออกแบบดิจิทัลอาร์ต	ศป.บ.	11,400	1,000	300	100	12,800
3439	ออกแบบนิเทศศิลป์	ศป.บ.	11,400	1,000	300	100	12,800

รหัสสาขาวิชา	สาขาวิชา	หลักสูตร	ค่าธรรมเนียมการศึกษา	ค่าขึ้นทะเบียนนักศึกษาใหม่	ค่าประกันของเสียหาย	ค่าทำบัตรนักศึกษา	รวมทั้งสิ้น
3460	ภาษาไทยเพื่ออาชีพ	ศศ.บ.	9,600	1,000	300	100	11,000
3469	การท่องเที่ยว โรงแรมและอุตสาหกรรมบริการ	ศศ.บ.	ชำระเปิดภาคเรียน	1,000	300	100	1,400
คณะวิทยาการจัดการ							
4443	การจัดการทั่วไป	บธ.บ.	9,600	1,000	300	100	11,000
4444	การตลาด	บธ.บ.	9,600	1,000	300	100	11,000
4446	การจัดการทรัพยากรมนุษย์	บธ.บ.	9,600	1,000	300	100	11,000
4448	ธุรกิจระหว่างประเทศ	บธ.บ.	9,600	1,000	300	100	11,000
4450	การบัญชี	บธ.บ.	9,600	1,000	300	100	11,000
4464	การเงินและการลงทุน	บช.บ.	9,600	1,000	300	100	11,000
4471	ธุรกิจดิจิทัล	บธ.บ.	11,400	1,000	300	100	12,800
4476	ธุรกิจอีสปอร์ต	บธ.บ.	23,000	1,000	300	100	24,400

บัญชีรายชื่อผู้ผ่านการคัดเลือกเข้าเป็นนักศึกษาของหลักสูตรครุศาสตรบัณฑิต สาขาวิชาพลศึกษา
ประจำปีการศึกษา 2569 (รอบที่ 3)

ลำดับที่	รหัสผู้สอบ	ชื่อ - สกุล	หมายเหตุ
1	6931502034	นายพิทยาพล กลิ่นหอม	ตัวจริง
2	6931502025	นางสาวจิรนนท์ บุญน้อม	ตัวจริง
3	6931502176	นายเอกดนัย ครุฑเผือก	ตัวจริง
4	6931502158	นายถิรวัฒน์ จันทร์ลัง	ตัวจริง
5	6931502031	นายคณิศร สามเล็ก	ตัวจริง
6	6931502023	นางสาวสุภัทรรช ประทุมศรีขจร	ตัวจริง
7	6931502175	นายพีรพัฒน์ แซ่ตั้ง	ตัวจริง
8	6931502151	นายสิริวิษณุ แปงมูล	ตัวจริง
9	6931502161	นางสาวโชติกา บุรณะ	ตัวจริง
10	6931502159	นายธนาธิป จำเริญใหญ่	ตัวจริง
11	6931502154	นายจันสธร บุญประกอบพร	ตัวจริง
12	6931502178	นายชิษณุพงศ์ แสงยุพนนท์	ตัวจริง
13	6931502030	นายปราโมทย์ สามี	ตัวจริง
14	6931502152	นางสาววัชรินทร์ งอนกระโทก	ตัวจริง
15	6931502038	นายปิติกกร พูลเสน	ตัวจริง
16	6931502166	นายธนาธาน จำเริญใหญ่	ตัวจริง
17	6931502085	นายพัฒนพงศ์ พันธุ์แจ่ม	ตัวจริง
18	6931502062	นายปวรปรัชญ์ ผลทวีทรัพย์	ตัวจริง
19	6931502019	นายณพนธ์พัฒน์ สีลาเมือง	ตัวจริง
20	6931502012	นางสาวดวงฤทัย สังอุดม	ตัวจริง
21	6931502020	นายสัมฤทธิ์ วงษ์โคคุ้ม	ตัวจริง
22	6931502084	นายธนวินท์ ศักดิ์	ตัวจริง
23	6931502037	นายภคธร ใจอารีย์	ตัวจริง
24	6931502047	นายทศพร แสงนิม	ตัวจริง
25	6931502014	นายสรวิษณุ ต้นธเสน	ตัวจริง
26	6931502088	นายภณชฤต เม็ดเพชร	ตัวจริง
27	6931502168	นายกษิตติ ไกรทอง	ตัวจริง

ลำดับที่	รหัสผู้สอบ	ชื่อ - สกุล	หมายเหตุ
28	6931502082	นายวิรัชพัชร บาสี	ตัวจริง
29	6931502122	นายธนกร จำมะเขือ	ตัวจริง
30	6931502162	นายวุฒิชัย ท้วมสมบุรณ์	ตัวจริง
31	6931502063	นางสาวธยานี เกตุแก้ว	ตัวจริง
32	6931502010	นางสาวณัฐกุล ทับดวง	ตัวจริง
33	6931502155	นายภัทรพล ศรีพลนอก	ตัวจริง
34	6931502046	นายจรรุญทรัพย์ ทองเผือก	ตัวจริง
35	6931502039	นายศุภกร สมพันธ์	ตัวจริง
36	6931502120	นายพิชญา สิงห์ทอง	ตัวจริง
37	6931502177	นายนราวิชญ์ วงศ์จันทา	ตัวจริง
38	6931502083	นายตะวัน นพแก้ว	ตัวจริง
39	6931502167	นายพิชัย จรัสพรรัตนกุล	ตัวจริง
40	6931502105	นายจิรศักดิ์ มาตเอี่ยม	ตัวจริง
41	6931502165	นายพิเชษฐไชย กุลชา	สำรอง
42	6931502163	นายจิรนนท์ ขาติศิริ	สำรอง
43	6931502148	นายรัฐศาสตร์ เผลิมดี	สำรอง
44	6931502015	นายธนภัทร ยุทธนาพิพัฒน์	สำรอง
45	6931502134	นายธนภัทร สิมมา	สำรอง
46	6931502092	นายภคพล จำเริญวงศ์	สำรอง
47	6931502056	นายพีรวิชญ์ ขวัญศรี	สำรอง
48	6931502142	นายสุทธิศักดิ์ สาหร่าย	สำรอง
49	6931502041	นางสาวอินทิพร อยู่อ่อน	สำรอง
50	6931502103	นายผดุงเกียรติ มุสิกกา	สำรอง
51	6931502136	นายจิรพรรดี สิงห์ทอง	สำรอง
52	6931502107	นายเรืองฤทธิ์ โมกหลวง	สำรอง
53	6931502108	นายจิราพัชร ยางนอก	สำรอง
54	6931502036	นายวรายุทธ สาหร่ายทอง	สำรอง
55	6931502146	นายจักรินทร์ รุ่งศิริอนันต์ชัย	สำรอง
56	6931502001	นายภูริทัต วัฒนา	สำรอง

ลำดับที่	รหัสผู้สอบ	ชื่อ - สกุล	หมายเหตุ
57	6931502123	นายระพีพัฒน์ อัมพันทอง	สำรอง
58	6931502173	นายวีรภัทร วิชัยสิทธิ์	สำรอง
59	6931502110	นาย ตุลยวัต สุขนกุล	สำรอง
60	6931502048	นาย กันตพงศ์ แน่นอุดร	สำรอง