



ประกาศมหาวิทยาลัยราชภัฏนครปฐม  
เรื่อง รายชื่อผู้ผ่านการคัดเลือกมีสิทธิ์รายงานตัวเข้าศึกษานักศึกษาใหม่ระดับปริญญาตรี  
ภาคปกติ ประจำปีการศึกษา 2569 (รอบที่ 3/6)

ตามประกาศมหาวิทยาลัยราชภัฏนครปฐมได้ดำเนินการคัดเลือกนักศึกษาเข้าศึกษาต่อในมหาวิทยาลัยราชภัฏนครปฐม ภาคปกติ ระดับปริญญาตรี ประจำปีการศึกษา 2569 (รอบที่ 3/6) แล้วนับบัดนี้ การดำเนินการคัดเลือกได้สิ้นสุดลงแล้ว จึงประกาศรายชื่อผู้ผ่านการคัดเลือก ตามบัญชีรายชื่อแนบท้ายประกาศให้ผู้ผ่านการคัดเลือกรายงานตัวผ่านระบบออนไลน์ โดยมีขั้นตอนวิธีการดังนี้

1. การรายงานตัว

รายงานตัวระหว่างวันที่ 26 - 30 พฤษภาคม 2569

2. วิธีการรายงานตัว

มหาวิทยาลัยกำหนดให้มีการรายงานตัวออนไลน์ ที่ เว็บไซต์รับสมัครนักศึกษา <https://reg.npru.ac.th/registrar/apphome.asp> โดยมีขั้นตอนดังนี้

2.1 เข้าสู่ระบบเว็บไซต์รับสมัครนักศึกษา

เปิดระบบ วันที่ 26 พฤษภาคม 2569 เวลา 10.00 น.

ปิดระบบ วันที่ 30 พฤษภาคม 2569 เวลา 23.00 น.

1) กรณียังไม่เคยเข้าใช้งานให้คลิก "ลงทะเบียนเข้าใช้ระบบ"และกรอกข้อมูลส่วนตัว

2) กรณีเคยเข้าใช้งานแล้วให้คลิก "เข้าสู่ระบบ" และล็อกอินเข้าสู่ระบบ

หากผู้สมัครจำรหัสผ่านไม่ได้ให้คลิก "ลืมรหัสผ่าน/ขอรหัสใหม่"

2.2 เลือกเมนู "ผลการสมัคร" แล้วพิมพ์ใบลงทะเบียนคลิก"พิมพ์ใบลงทะเบียนเรียน 2569"

2.3 นำใบแจ้งการชำระเงินค่าลงทะเบียนเรียน ชำระเงินตามช่องทางที่แจ้ง ระหว่างวันที่ 26-30 พฤษภาคม 2569 การพิมพ์ใบชำระเงิน ให้พิมพ์วันต่อวัน คิวอาร์โค้ดจะหมดอายุตามวันที่ผู้สมัครพิมพ์ หากต้องการชำระเงินวันไหน ให้พิมพ์จากระบบในวันนั้น ตามช่วงเวลาการรายงานตัวที่มหาวิทยาลัยกำหนด สามารถชำระเงินได้ 3 รูปแบบดังนี้

1) ชำระแบบสแกนคิวอาร์โค้ด สามารถชำระด้วย Mobile Back ได้ทุกธนาคาร

2) ชำระผ่านเคาน์เตอร์เซอวิส

3) ชำระผ่านเคาน์เตอร์รับเงิน ณ อาคารสำนักส่งเสริมวิชาการและงานทะเบียน

ผู้ผ่านการคัดเลือกจะต้องชำระเงินค่าธรรมเนียมการศึกษาและค่าใช้จ่ายอื่น ๆ ตามประกาศแนบท้าย หากไม่ชำระตามเวลาที่กำหนดถือว่าสละสิทธิ์ในการเข้าศึกษาต่อครั้งนี้

3. มหาวิทยาลัยจะดำเนินการเรียกเก็บหลักฐานในช่วงเปิดภาคการศึกษาที่ 1/2569 โดยแจ้งข้อมูลผ่านอาจารย์ที่ปรึกษา นักศึกษาจะต้องส่งหลักฐานหลังจากเปิดภาคเรียนไปแล้วไม่เกิน 1 เดือน

4. ผู้ผ่านการคัดเลือกที่รายงานตัวเป็นนักศึกษาเรียบร้อยแล้ว **มหาวิทยาลัยไม่อนุญาตให้เปลี่ยนสาขา** เว้นแต่กรณีที่เป็นความผิดพลาดจากทางมหาวิทยาลัยเท่านั้น

5. ผู้ผ่านการคัดเลือกจะต้องสำเร็จการศึกษาก่อนวันเปิดภาคเรียนที่ 1 ประจำปีการศึกษา 2569 หากผู้ผ่านการคัดเลือกสำเร็จการศึกษาช้ากว่ากำหนด การเข้าศึกษาต่อนั้นให้ถือเป็นโมฆะ

6. หากผู้รายงานตัวมีปัญหาเรื่องการชำระเงินเพื่อรายงานตัวเข้าเป็นนักศึกษาสามารถสอบถามข้อมูลที่ไลน์โอเพนแชท <https://short.npru.ac.th/DEK69>

7. ให้ผู้สมัครติดตามข่าวสาร/สอบถามข้อมูลเพิ่มเติมได้ที่หน้าเว็บไซต์ <http://ac.npru.ac.th> , Facebook : NPRUacademic , Line : <https://bit.ly/3oaX6sh>

ประกาศ ณ วันที่ 22 พฤษภาคม พ.ศ. 2569

(ศาสตราจารย์ ดร. ปิยะ โควินท์ทวีวัฒน์)

รองอธิการบดี ปฏิบัติราชการแทน

อธิการบดีมหาวิทยาลัยราชภัฏนครปฐม

22 พ.ค. 69 เวลา 18:50:39 Non-PKI Server Sign

Signature Code : OQAzA-EMAMQ-A1ADU-AQwA0



**NPRU**  
Admission

2569

# ขั้นตอนการรายงานตัวนักศึกษาใหม่

ระดับปริญญาตรี ภาคปกติ ประจำปีการศึกษา 2569 (รอบที่ 3)

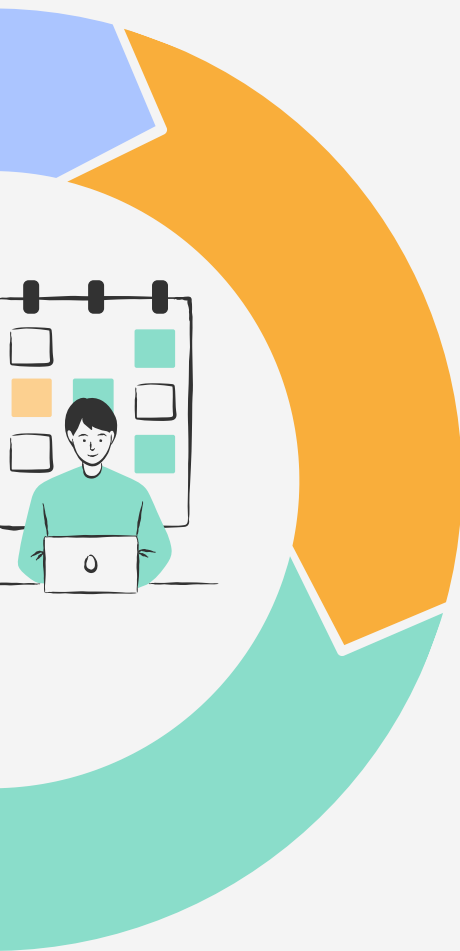

01

เข้าสู่เว็บไซต์  
สมัครเรียน



02

พิมพ์เอกสาร  
ชำระเงิน



03

ชำระเงิน  
สแกน  
คิวอาร์โค้ด



04

ตรวจสอบ  
การชำระเงิน



05

รอปิด  
ภาคเรียน

รายงานตัวตามช่วงเวลาที่สมัครเรียน

# ขั้นตอนวิธีการสมัคร และรายงานตัวออนไลน์

# 2569 สสว.

สำนักส่งเสริมวิชาการและงานทะเบียน  
มหาวิทยาลัยราชภัฏนครปฐม

## 1. เข้าสู่เว็บไซต์รับสมัครนักศึกษา

<https://reg1.npru.ac.th/registrar/apphome.asp>



## 2. การเข้าสู่ระบบ



2.1 กรณี **ยังไม่เคย** ใช้งาน ให้คลิก "ลงทะเบียนเข้าใช้ระบบ" และกรอกข้อมูลส่วนตัว

2.2 กรณี **เคย** ใช้งานแล้ว ให้คลิก "เข้าสู่ระบบ" และล็อกอินเข้าสู่ระบบ

หากผู้สมัครลืมรหัสผ่านให้คลิก "ลืมรหัสผ่าน/ขอรหัสใหม่" กรอกข้อมูลให้ครบระบบจะรีเซตข้อมูลและให้ใส่รหัสผ่านใหม่

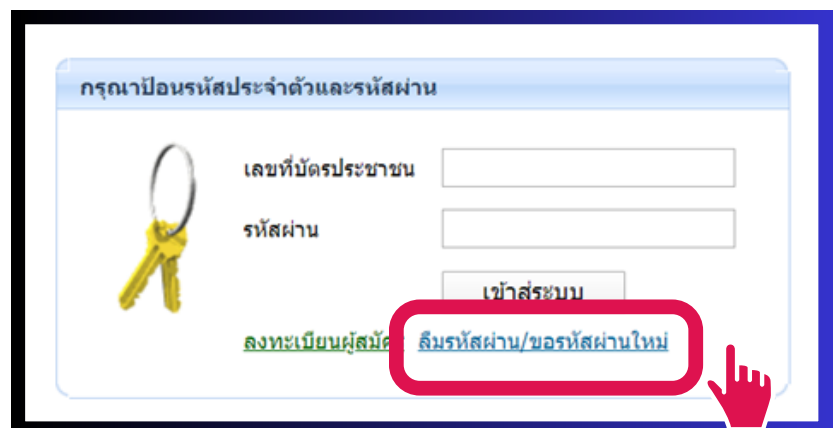

### 3. คลิกเมนู "ผลการสมัคร" แล้วพิมพ์ใบลงทะเบียคนที่ คลิก "พิมพ์ใบลงทะเบียน 2569"

เมนูหลัก
แก้ไขประวัติส่วนตัว
สมัครเข้าศึกษาต่อ
เปลี่ยนรหัสผ่าน
<b>ผลการสมัคร</b>
เสนอความคิดเห็น
ออกจากระบบ

### ระบบรับสมัครนักศึกษา ผ่านเครือข่ายอินเทอร์เน็ต...

เมื่อคลิก "ผลการสมัคร" จะปรากฏข้อมูลตามหน้าจอด้านล่าง

คลิก "พิมพ์ใบลงทะเบียน 2569" โดยในเครื่องที่จะสั่งพิมพ์ต้องมีโปรแกรม PDF เพื่อดาวโหลดใบแจ้งการชำระเงินค่าธรรมเนียมตัว จึงจะสามารถอ่านไฟล์นี้ได้

### ผลการสมัครเข้าศึกษา

สาขาที่เลือกเข้าศึกษา	ปี/ภาค	สถานะการสมัคร/หมายเหตุ
รหัสประจำตัว 6714444010 (ชำระค่าสมัครแล้ว)		
1. การตลาด	1/2567	<b>&lt;&lt; พิมพ์ใบลงทะเบียนเรียน 2569 &gt;&gt;</b>
ไม่อยู่ในช่วงทำการเปลี่ยนสาขาวิชา		

### 4. นำใบแจ้งการชำระเงินค่าลงทะเบียนเรียน ชำระเงินตามช่องทางต่างๆ ตามใบแจ้งการชำระเงิน ภายใน 7 วัน หรือตามวันเวลาที่แจ้งในใบชำระเงิน หากไม่ชำระตามเวลาที่กำหนดถือว่าสละสิทธิ์ในการเข้าศึกษาต่อครั้งนี้

**การพิมพ์ใบชำระเงิน ให้พิมพ์วันต่อวัน QR Code** หมดอายุตามวันที่ผู้สมัครพิมพ์

หากต้องการชำระเงินวันไหน ให้พิมพ์จากระบบในวันนั้น ตามช่วงเวลาการรายงานตัวที่มหาวิทยาลัยกำหนด

- ชำระแบบสแกน QR Code**  
สามารถชำระด้วย Mobile Back ได้ทุกธนาคาร สามารถเช็คข้อมูลและพิมพ์ใบเสร็จการชำระเงินได้ที่ <https://reg.npru.ac.th/>
- ชำระผ่านเคาน์เตอร์เซอร์วิส**  
หลังชำระเงิน 1 - 3 วันทำการ สามารถเช็คข้อมูลและพิมพ์ใบเสร็จการชำระเงินได้ที่ <https://reg.npru.ac.th>
- ชำระผ่านเคาน์เตอร์รับเงิน**  
ณ อาคารสำนักส่งเสริมวิชาการและงานทะเบียน สามารถเช็คข้อมูลการชำระเงินได้ที่ <https://reg.npru.ac.th>

มหาวิทยาลัยราชภัฏนครปฐม (ข้างที่ 1 สำหรับนักศึกษา)  
Nakhon Pathom Rajabhat University  
ใบแจ้งการชำระเงินค่าลงทะเบียน/ใบเสร็จรับเงิน  
Statement of Student Account

รหัสประจำตัว : 634132014 ชื่อ - สกุล : นางสาวนันทิชา ศรีสุข  
คณะ : วิทยาลัยเทคโนโลยี สาขาวิชา : ชีววิทยา หลักสูตร : สาขาสาธารณสุข

เลขที่เข้าเรียน/Ref No. : 0103321563042374 ภาคการศึกษาที่ : 1/2563  
หมู่เรียน : 63/21

ที่ No.	รายการ Description	หน่วยกิต Credits	หมู่เรียน Section	จำนวนเงิน Amount (Bath)
1	ค่าลงทะเบียนนักศึกษาใหม่ ปี 63			1,000.00
2	ค่าธรรมเนียมการศึกษาของภาคเรียน			11,800.00
3	ค่าประกันสุขภาพ ปี 63			300.00
4	วิชาเลือกเรียนพิเศษ 4300000-43 : วิชาเคมี 63	00-0-01	43/21	
รวมทั้งสิ้นสองฝั่ง			รวม 0 หน่วยกิต	12,700.00

\*\*\*\*\* สำหรับชำระเงิน ภายในวันที่ 11 เมษายน 2563 - 23 เมษายน 2563 \*\*\*\*\*

กรุณาชำระในวันครบกำหนด และชำระตามจำนวนเงินที่ระบุ มิฉะนั้นจะถือว่ามีการชำระเงินล่าช้าและจะเสียค่าธรรมเนียมการชำระล่าช้า  
กรุณาเก็บใบเสร็จรับเงินไว้เป็นหลักฐานการชำระเงิน  
สิทธิการชำระเงินล่าช้า กรุณาแจ้งสถาบันก่อนวันที่ชำระหนี้ด้วยเหตุนี้ขอเรียน ข้าราชการที่รับผิดชอบ

ผู้รับเงิน  
วันที่  
(ลงนามและประทับตรา)

มหาวิทยาลัยราชภัฏนครปฐม (ข้างที่ 2 สำหรับธนาคาร)  
85 ซอยกลางเมือง อำเภอเมืองนครปฐม จังหวัดนครปฐม 73000

ใบแจ้งการชำระเงินค่าลงทะเบียนเรียน  
(โปรดกรอกข้อมูลการชำระเงินเรียน)

ภาคการศึกษา : 1/2567 \*\*\*\*\* สำหรับนักเรียนในชั้นปี 2562/67 \*\*\*\*\*

ชื่อบริษัท : นายวันปิยะ วัฒนศิริ  
รหัสนักศึกษา/Student Code. (Ref.1) : 674701099  
เลขที่เข้าเรียน/Ref. No. (Ref.2) : 0121089467043042  
ชื่อนักศึกษา/ชื่อโทรศัพท์ :  
สำหรับธนาคาร / Bank Use Only

ชำระผ่าน Mobile Banking ได้ทุกธนาคาร

จำนวนเงิน 7,900.00 ผู้รับเงิน Received By  
จำนวนเงินในบัญชี เดPOSIT การชำระเงิน Authorized By



# ตรวจสอบการชำระเงิน ..ค่างานตัว..



ตรวจสอบข้อมูลหลังชำระเงินไปแล้ว 3 วันทำการ



1. เข้าเว็บไซต์ <http://reg.npru.ac.th>  
"ระบบสารสนเทศงานทะเบียนและวัดผล"

2. เลือกเมนู "เข้าสู่ระบบ"

ใส่รหัสประจำตัวนักศึกษา

ใส่รหัส ประจำตัวประชาชน

3. กรอกข้อมูลประวัติของตัวเองให้ถูกต้อง เสร็จแล้วกด "บันทึก"

ตรวจสอบข้อมูลก่อน  
กด "บันทึก"

**บันทึก**

4. เลือกเมนู "การค่าใช้จ่าย/ทุน" เช็คว่านักศึกษาไม่มียอดค้างชำระ  
คือรายงานตัวเรียบร้อยสมบูรณ์

- เมนูหลัก
- ออกจากระบบ
- เปลี่ยนรหัสผ่าน
- ประวัตินักศึกษา
- แสดงหลักสูตร
- ผลการลงทะเบียน
- ตารางเรียน นศ. รายภาค
- ตารางเรียน/สอน นศ.
- การค่าใช้จ่าย/ทุน**
- ผลการศึกษา

ยินดีต้อนรับเข้าสู่ระบบบริการการศึกษา  
ระบบบริการการศึกษา  
ผ่านเครือข่ายอินเทอร์เน็ต.

**การค่าใช้จ่าย/ทุน**

### การค่าใช้จ่าย/ทุนการศึกษา

โปรดเลือกข้อมูลการค่าใช้จ่ายที่ต้องการแสดง

1. ค่างชำระ ทั้งหมด
2. ใน ปีการศึกษา

2569/1 ← **กตเลข 1**

ขั้นตอนนี้  
การรายงานตัว  
เสร็จสมบูรณ์

วันที่-เวลา	รายการ	จำนวนเงิน	ค่างชำระ	เลขที่ใบเสร็จรับเงิน
27/01/22 06:09	1600 ค่าธรรมเนียมการศึกษาแบบเหมาจ่าย	9,600.00		BV:2565-1/10100 31/01/22
	2100 ค่าขึ้นทะเบียนนักศึกษาใหม่ ปกติ	1,000.00		BV:2565-1/10100 31/01/22
	6100 ค่าประกันของเสียหาย ปกติ	300.00		BV:2565-1/10100 31/01/22
	รวมการค่าใช้จ่าย	10,900.00		

## เอกสารแนบท้ายประกาศ 2

ตารางค่าธรรมเนียมการศึกษาระดับปริญญาตรีของนักศึกษาภาคปกติ ประจำปีการศึกษา 2569 (รอบที่ 3)  
สมัครและชำระค่าธรรมเนียมต่างๆ ระหว่างวันที่ 20 กุมภาพันธ์ 2569 ถึง 30 เมษายน 2569

รหัสสาขาวิชา	สาขาวิชา	หลักสูตร	ค่าธรรมเนียมการศึกษา	ค่าขึ้นทะเบียนนักศึกษาใหม่	ค่าประกันของเสียหาย	ค่าทำบัตรนักศึกษา	รวมทั้งสิ้น
<b>คณะครุศาสตร์</b>							
1502	พลศึกษา	ค.บ.	11,400	1,000	300	100	12,800
1404	เทคโนโลยีดิจิทัลเพื่อการสื่อสาร	ศศ.บ.	11,400	1,000	300	100	12,800
<b>คณะวิทยาศาสตร์และเทคโนโลยี</b>							
2506	วิทยาศาสตร์ทั่วไป	ค.บ.	11,400	1,000	300	100	12,800
2507	คอมพิวเตอร์ศึกษา	ค.บ.	11,400	1,000	300	100	12,800
2508	ฟิสิกส์	ค.บ.	11,400	1,000	300	100	12,800
2509	เคมี	ค.บ.	11,400	1,000	300	100	12,800
2510	ชีววิทยา	ค.บ.	11,400	1,000	300	100	12,800
2412	จุลชีววิทยา	วท.บ.	11,400	1,000	300	100	12,800
2413	เทคโนโลยีการผลิตพืช	วท.บ.	11,400	1,000	300	100	12,800
2415	วิทยาการคอมพิวเตอร์ *	วท.บ.	11,400	1,000	300	100	12,800
2416	เคมีเวชสำอาง	วท.บ.	11,400	1,000	300	100	12,800
2417	เทคโนโลยีสารสนเทศ	วท.บ.	11,400	1,000	300	100	12,800
2418	เทคโนโลยีมัลติมีเดีย	วท.บ.	13,500	1,000	300	100	14,900
2420	เทคโนโลยีคอมพิวเตอร์ *	วท.บ.	11,400	1,000	300	100	12,800
2423	วิศวกรรมโยธา	วศ.บ.	20,000	1,000	300	100	21,400
2425	การจัดการอาหาร *	ศศ.บ.	11,400	1,000	300	100	12,800
2455	อาชีวอนามัยและความปลอดภัย	วท.บ.	20,000	1,000	300	100	21,400
2456	วิศวกรรมไฟฟ้า	วศ.บ.	18,000	1,000	300	100	19,400
2458	วิศวกรรมซอฟต์แวร์	วท.บ.	11,400	1,000	300	100	12,800
2463	เทคโนโลยีการอาหารและนวัตกรรม	วท.บ.	12,500	1,000	300	100	13,900
2465	นวัตกรรมการเกษตรและการจัดการ	วท.บ.	11,400	1,000	300	100	12,800
2474	วัสดุและอุปกรณ์การแพทย์	วท.บ.	18,000	1,000	300	100	19,400
2479	เทคโนโลยีระบบยานยนต์สมัยใหม่	วท.บ.	16,500	1,000	300	100	17,900
<b>คณะมนุษยศาสตร์และสังคมศาสตร์</b>							
3528	ภาษาอังกฤษ	ค.บ.	9,600	1,000	300	100	11,000
3531	ศิลปศึกษา	ค.บ.	11,400	1,000	300	100	12,800
3432	ภาษาอังกฤษธุรกิจ	ศศ.บ.	ชำระภาคเรียน	1,000	300	100	1,400
3434	การพัฒนาชุมชน	ศศ.บ.	9,600	1,000	300	100	11,000
3438	ออกแบบดิจิทัลอาร์ต	ศป.บ.	11,400	1,000	300	100	12,800
3439	ออกแบบนิเทศศิลป์	ศป.บ.	11,400	1,000	300	100	12,800

รหัสสาขาวิชา	สาขาวิชา	หลักสูตร	ค่าธรรมเนียมการศึกษา	ค่าขึ้นทะเบียนนักศึกษาใหม่	ค่าประกันของเสียหาย	ค่าทำบัตรนักศึกษา	รวมทั้งสิ้น
3460	ภาษาไทยเพื่ออาชีพ	ศศ.บ.	9,600	1,000	300	100	11,000
3469	การท่องเที่ยว โรงแรมและอุตสาหกรรมบริการ	ศศ.บ.	ชำระเปิดภาคเรียน	1,000	300	100	1,400
<b>คณะวิทยาการจัดการ</b>							
4443	การจัดการทั่วไป	บธ.บ.	9,600	1,000	300	100	11,000
4444	การตลาด	บธ.บ.	9,600	1,000	300	100	11,000
4446	การจัดการทรัพยากรมนุษย์	บธ.บ.	9,600	1,000	300	100	11,000
4448	ธุรกิจระหว่างประเทศ	บธ.บ.	9,600	1,000	300	100	11,000
4450	การบัญชี	บธ.บ.	9,600	1,000	300	100	11,000
4464	การเงินและการลงทุน	บช.บ.	9,600	1,000	300	100	11,000
4471	ธุรกิจดิจิทัล	บธ.บ.	11,400	1,000	300	100	12,800
4476	ธุรกิจอีสปอร์ต	บธ.บ.	23,000	1,000	300	100	24,400

เทคโนโลยีดิจิทัลเพื่อการศึกษา

ลำดับ	รหัสประจำตัวนักศึกษา	ชื่อ - นามสกุล
1	694388056	นายณัฐดนัย แพเจริญ
2	694388057	นางสาวภูษนิศา ไชยเสนา

คอมพิวเตอร์ศึกษา

ลำดับ	รหัสประจำตัวนักศึกษา	ชื่อ - นามสกุล
1	694144097	นายธนกานต์ ดับกระโทก
2	694144102	นายก้องเกียรติ วงษ์อัยรา
3	694144103	นางสาวทิพย์ธิดาวรรณ พิมพ์พันธ์
4	694144104	นางสาวศุทธหทัย สัจจวัลย์

เทคโนโลยีสารสนเทศ

ลำดับ	รหัสประจำตัวนักศึกษา	ชื่อ - นามสกุล
1	694230058	นายชัยยุทธ โพธิ์งาม

เคมี

ลำดับ	รหัสประจำตัวนักศึกษา	ชื่อ - นามสกุล
1	694149010	นายชนาฎา เลี้ยงอำนาจ
2	694149011	นางสาวรัตนพร วินะทะ

จุลชีววิทยา

ลำดับ	รหัสประจำตัวนักศึกษา	ชื่อ - นามสกุล
1	694262059	นางสาวญารากรณ์ พุ่มทองสุขดี
2	694262061	นางสาวเพ็ญพิชญา เผือกพันดอน

ชีววิทยา

ลำดับ	รหัสประจำตัวนักศึกษา	ชื่อ - นามสกุล
1	694132040	นางสาวกานติมา นารีเลิศ

เทคโนโลยีคอมพิวเตอร์

ลำดับ	รหัสประจำตัวนักศึกษา	ชื่อ - นามสกุล
1	694281063	นายนิรันดร์ จำปาทอง

เทคโนโลยีการผลิตพืช

ลำดับ	รหัสประจำตัวนักศึกษา	ชื่อ - นามสกุล
1	694257023	นางสาวณัฐจิตรา บึงไกล

วิศวกรรมไฟฟ้า

ลำดับ	รหัสประจำตัวนักศึกษา	ชื่อ - นามสกุล
1	694604087	นายปวร เจียเจริญพงษ์
2	694604090	นายปารามศ ช่างเรือนกุน

เทคโนโลยีระบบยานยนต์สมัยใหม่

ลำดับ	รหัสประจำตัวนักศึกษา	ชื่อ - นามสกุล
1	694292044	นายธนกฤต ไกลซ์ชิด
2	694292045	นายพิริยะ พึ่งสุข
3	694292046	นายปฐมภพ พึ่งผล

วิศวกรรมโยธา

ลำดับ	รหัสประจำตัวนักศึกษา	ชื่อ - นามสกุล
1	694602047	นายนภัสกร พรหมสวัสดิ์
2	694602050	นายศิริสิทธิ์ บัวบาน
3	694602051	นายชินาธร สารชัด
4	694602052	นายณฐนนท์ ปิยนุสรณ์
5	694602053	นายวรสรณ ผลเจริญ

วัสดุและอุปกรณ์การแพทย์

ลำดับ	รหัสประจำตัวนักศึกษา	ชื่อ - นามสกุล
1	694291070	นายธนนท์ ปัญญากรกิตติคุณ

การท่องเที่ยว โรงแรม และอุตสาหกรรมบริการ

ลำดับ	รหัสประจำตัวนักศึกษา	ชื่อ - นามสกุล
1	694336126	นายภูมิภัทร นรนิม
2	694336127	นางสาวอิงกมล เปล่งเจริญศิริชัย

ภาษาอังกฤษธุรกิจ

ลำดับ	รหัสประจำตัวนักศึกษา	ชื่อ - นามสกุล
1	694327118	นางสาวมนิสรา กนกวานิช

ออกแบบดิจิทัลอาร์ต

ลำดับ	รหัสประจำตัวนักศึกษา	ชื่อ - นามสกุล
1	694661092	นางสาวขวัญฤทัย หนูขาว
2	694661093	นางสาวธนัชญา แจ่มจำรัส
3	694661094	นายอภิวัฒน์ นามเภา

ภาษาไทยเพื่ออาชีพ

ลำดับ	รหัสประจำตัวนักศึกษา	ชื่อ - นามสกุล
1	694306059	นางสาวชนิภา เกษมสุข
2	694306060	นางสาววิภารัตน์ สะอาดเอี่ยม

ออกแบบนิเทศศิลป์

ลำดับ	รหัสประจำตัวนักศึกษา	ชื่อ - นามสกุล
1	694662075	นางสาววัลภา เอกวัฒนา

ธุรกิจระหว่างประเทศ

ลำดับ	รหัสประจำตัวนักศึกษา	ชื่อ - นามสกุล
1	694479072	นางสาวพิมพ์ชนก สุริวงษ์
2	694479074	นางสาวภัณณารัตน์ เหลืองสมานกุล

ธุรกิจดิจิทัล

ลำดับ	รหัสประจำตัวนักศึกษา	ชื่อ - นามสกุล
1	694485062	นางสาวไผ่หลิ้ว จันทร์เพ็ญ
2	694485063	นางสาวอรุโณทัย ล้อทองกุล
3	694485064	นายญาณชาติ ทองเงิน
4	694485065	นายสิปปวิชญ์ บุญปรีชา
5	694485067	นายธนกรณ์ บุตรพันธ์
6	694485068	นางสาวนลินทิพย์ พิทักษ์วงศ์

การจัดการทรัพยากรมนุษย์

ลำดับ	รหัสประจำตัวนักศึกษา	ชื่อ - นามสกุล
1	694466048	นางสาวจีรพร จันทา
2	694466049	นางสาวดวงกมล รุ่งวันดี
3	694466050	นางสาวปราณณิชา เปรมศักดิ์

ธุรกิจระหว่างประเทศ

ลำดับ	รหัสประจำตัวนักศึกษา	ชื่อ - นามสกุล
1	694479075	นายชวัลกร สุขสำราญ
2	694479076	นายชาตรี ใจเก่งดี
3	694479077	นางสาวฐิตาภา มณีมนโรถ
4	694479078	นางสาวชญทิพย์ ทองสม
5	694479079	นายภควัฒน์ ลาภมูล
6	694479080	นายสุริยา เพี้ยมะณี
7	694479081	นายอภิรัตน์ ทะสระรัง